



**Ata da Reunião Ordinária do Comitê de Investimento do
Instituto de Previdência Municipal de Gonçalves – PREVGON**

Aos 19 (dezenove) dias do mês de abril do ano de 2022, às 14:00 horas, na sede do PREVGON, localizada na Rua Antonio Caetano da Rosa, nº 407, Centro, Município de Gonçalves, Estado de Minas Gerais, reuniram-se os membros do Comitê de Investimento, nomeados pelo Decreto nº 2904, de 10 de junho de 2021, após convocação da Diretora Presidente do PREVGON, com os seguintes membros: Camila Christine Simões Camargo, Getúlio de Souza Rosa e Maria Amélia de Souza. Foram abordados os seguintes assuntos pela Diretora Presidente:

>>> Apresentação do Relatório Dinâmico, contendo uma visão geral da carteira, retorno do mês, enquadramentos, retorno acumulado no ano, meta x atingimento, evolução do patrimônio, retorno mensal, índices econômicos, medidas de risco, provisão de risco – mercado, prazo de resgate, risco de crédito e distribuição dos saldos – referente à competência Março/22;

>>> Apresentação do Comentário Março/22 da Consultoria Financeira Di Blasi;

>>> Apresentação do email com as orientações do Paulo Di Blasi;

>>> Após análise dos documentos apresentados, ficou decidido que com a arrecadação deste mês, aplicaremos o necessário para o pagamento da folha PREVGON 04-2022 no BB PERFIL, resgatando no final do mês e com o restante, aplicaremos no fundo CAIXA FI BRASIL REF. DI LONGO PRAZO.

Nada mais havendo a tratar, esta ata foi lida, aprovada e assinada pelos membros presentes. Gonçalves, 19 de Abril de 2022.

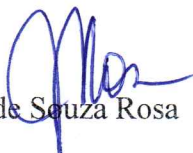
Getúlio de Souza Rosa

Maria Amélia de Souza

Camila Christine Simões Camargo

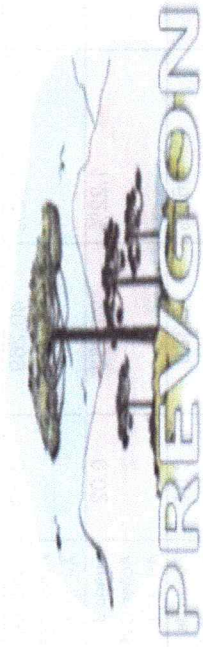

INSTITUTO DE PREVIDÊNCIA MUNICIPAL DE GONÇALVES -

PREVGON

Março 2022

M
Humberto
MAS



Cliente: INSTITUTO DE PREVIDÊNCIA MUNICIPAL DE GONÇALVES - PREVIC
CNPJ: 27.281.980/0001-02

Visão geral da carteira

CNPJ	Nome	P. Resgate	Participação	N. Cotistas	Perc. PL	Legislação	Saldo	Risco	Tipo	Taxa Adm.
36.178.569/0001-99	BB AÇÕES BOLSA AMERICANA FI EM,	0	1,32%	40,269	0,00	Fundo de Ações CVM - Art. 8º, I	R\$ 52.136,76	A	Fundo de Investimento	1,00%
08.973.951/0001-59	BB AÇÕES SIDERURGIA FI EM COTAS	3	1,22%	21,853	0,02	Fundo de Ações CVM - Art. 8º, I	R\$ 47.916,51	A	Fundo de Investimento	1,00%
29.258.294/0001-38	BB AÇÕES VALOR FI EM COTAS DE FI	31	1,61%	2,389	0,01	Fundo de Ações CVM - Art. 8º, I	R\$ 63.355,57	A	Fundo de Investimento	2,00%
13.322.205/0001-35	BB PREV RF IDKA 2 TIT. PUB FI	1	14,21%	1,034	0,01	Fundo de Renda Fixa 100% TP/ETF - Art. 7º, I, "b"	R\$ 559.541,93	M	Fundo de Investimento	0,20%
13.322.205/0001-35	BB PREV RF IDKA 2 TIT. PUB FI	1	0,92%	1,034	0,00	Fundo de Renda Fixa 100% TP/ETF - Art. 7º, I, "b"	R\$ 36.387,67	M	Fundo de Investimento	0,20%
14.964.240/0001-10	BB PREV RF IMA GERAL EXC TIT. PU	1	6,45%	113	0,12	Fundo de Renda Fixa 100% TP/ETF - Art. 7º, I, "b"	R\$ 254.015,88	B	Fundo de Investimento	0,20%
03.543.447/0001-03	BB PREV RF IMA-B 5 LONGO PRAZO F	1	13,27%	793	0,01	Fundo de Renda Fixa 100% TP/ETF - Art. 7º, I, "b"	R\$ 522.673,19	A	Fundo de Investimento	0,20%
07.861.554/0001-22	BB PREV RF IMA-B FI	1	1,37%	238	0,01	Fundo de Renda Fixa (CVM) - Art. 7º, III, "g"	R\$ 53.993,25	M	Fundo de Investimento	0,30%
07.861.554/0001-22	BB PREV RF IMA-B FI	1	2,81%	238	0,01	Fundo de Renda Fixa (CVM) - Art. 7º, III, "g"	R\$ 110.705,78	M	Fundo de Investimento	0,30%
07.442.078/0001-05	BB PREV RF IMA-B TIT. PUB FI	1	3,90%	613	0,00	Fundo de Renda Fixa 100% TP/ETF - Art. 7º, I, "b"	R\$ 153.410,46	A	Fundo de Investimento	0,20%
13.327.340/0001-73	BB PREV RF IMA-B5+ TIT. PUB FI	2	2,50%	242	0,01	Fundo de Renda Fixa 100% TP/ETF - Art. 7º, I, "b"	R\$ 98.269,43	M	Fundo de Investimento	0,20%
07.111.384/0001-69	BB PREV RF IRF-M TIT. PUB FI	0	0,00%	498	0,00	Fundo de Renda Fixa 100% TP/ETF - Art. 7º, I, "b"	R\$ 0,00	M	Fundo de Investimento	0,20%

Fundo de Renda Fixa 100% TP/ETF - Art. 7º, I, "b"

Handwritten signature

Handwritten initials

07.111.384/0001-69	BB PREV RF IRF-M TIT. PUB FI	0	0,00%	498	0.00	Fundos Renda Fixa 100% TP/ETF - Art. 7º, I, "b"	R\$ 0,00	M	Fundo de Investimento	0,20%
11.328.882/0001-35	BB PREV RF IRF-M1 TIT. PUB FIC FI	0	2,40%	1,110	0.00	Fundos Renda Fixa 100% TP/ETF - Art. 7º, I, "b"	R\$ 94.405,23	B	Fundo de Investimento	0,20%
11.328.882/0001-35	BB PREV RF IRF-M1 TIT. PUB FIC FI	0	4,71%	1,110	0.00	Fundos Renda Fixa 100% TP/ETF - Art. 7º, I, "b"	R\$ 185.525,43	B	Fundo de Investimento	0,20%
13.077.418/0001-49	BB PREV RF REFERENCIADO DI LONC	0	2,37%	934	0.00	Fundos de Renda Fixa (CVM) - Art. 7º, III, "a"	R\$ 93.369,39	B	Fundo de Investimento	0,20%
13.077.418/0001-49	BB PREV RF REFERENCIADO DI LONC	0	12,59%	934	0.01	Fundos de Renda Fixa (CVM) - Art. 7º, III, "a"	R\$ 495.680,00	B	Fundo de Investimento	0,20%
34.660.276/0001-18	FUNDO DE INVEST EM COTAS DE FUI	15	1,88%	133	0.03	Fundos Multimercados - Art. 10, I	R\$ 74.141,04	A	Fundo de Investimento	1,50%
10.740.658/0001-93	FI CAIXA BRASIL IMA-B TIT. PUB RF LI	0	5,66%	815	0.01	Fundos Renda Fixa 100% TP/ETF - Art. 7º, I, "b"	R\$ 222.939,79	M	Fundo de Investimento	0,20%
03.737.206/0001-97	FI CAIXA BRASIL RF REFERENCIADO	0	13,64%	913	0.00	Fundos de Renda Fixa (CVM) - Art. 7º, III, "a"	R\$ 537.085,03	B	Fundo de Investimento	0,20%
30.036.235/0001-02	FI CAIXA INDEXA BOLSA AMERICANA	1	4,21%	14,591	0.01	Fundos Multimercados - Art. 10, I	R\$ 165.605,24	A	Fundo de Investimento	1,20%
17.502.937/0001-68	FI EM AÇÕES CAIXA INSTITUCIONAL E	1	2,95%	528	0.00	Fundos de Ações - BDR Nivel - Art. 9º, III	R\$ 116.252,54	A	Fundo de Investimento	0,70%

R\$ 3.937.410,12

[Handwritten signatures]



Ciente: INSTITUTO DE PREVIDÊNCIA MUNICIPAL DE GONÇALVES - PREVC
CNPJ: 27.281.980/0001-02

Retorno do mês

Nome Fundo	Saldo Inicial	Aplicações	Resgates	Saldo Final	Rentabilidade	Efetivo	Bench.
BB AÇÕES BOLSA AMERICANA FI I	R\$ 49.784,98	R\$ 0	R\$ 0	R\$ 52.136,76	R\$ 2.351,78	4,7238%	IBX-50
BB AÇÕES SIDERURGIA FI EM CO	R\$ 44.289,94	R\$ 0	R\$ 0	R\$ 47.916,51	R\$ 3.626,57	8,1882%	IBOVESPA
BB AÇÕES VALOR FI EM COTAS DI	R\$ 60.198,22	R\$ 0	R\$ 0	R\$ 63.355,57	R\$ 3.157,35	5,2449%	IBX-50
BB PREV RF IDKA 2 TIT. PUB FI	R\$ 545.255,36	R\$ 0	R\$ 0	R\$ 559.541,93	R\$ 14.286,57	2,6201%	IDKA 2
BB PREV RF IDKA 2 TIT. PUB FI	R\$ 35.458,60	R\$ 0	R\$ 0	R\$ 36.387,67	R\$ 929,07	2,6201%	IDKA 2
BB PREV RF IMA GERAL EX-C TIT.	R\$ 250.123,69	R\$ 0	R\$ 0	R\$ 254.015,88	R\$ 3.892,19	1,5561%	IMA-GERAL
BB PREV RF IMA-B 5 LONGO PRAZ	R\$ 509.533,88	R\$ 0	R\$ 0	R\$ 522.673,19	R\$ 13.139,31	2,5786%	IMA-B 5
BB PREV RF IMA-B FI	R\$ 52.382,93	R\$ 0	R\$ 0	R\$ 53.993,25	R\$ 1.610,32	3,0741%	IMA-B
BB PREV RF IMA-B FI	R\$ 107.404,05	R\$ 0	R\$ 0	R\$ 110.705,78	R\$ 3.301,73	3,0741%	IMA-B
BB PREV RF IMA-B TIT. PUB FI	R\$ 148.927,99	R\$ 0	R\$ 0	R\$ 153.410,46	R\$ 4.482,47	3,0098%	IMA-B
BB PREV RF IMA-B5+ TIT. PUB FI	R\$ 191.775,53	R\$ 0	R\$ 100.000,00	R\$ 98.269,43	R\$ 6.493,90	3,3861%	IMA-B 5+
BB PREV RF IRF-M TIT. PUB FI	R\$ 0	R\$ 0	R\$ 0	R\$ 0	R\$ -	0,0000%	IRF-M
BB PREV RF IRF-M TIT. PUB FI	R\$ 0	R\$ 0	R\$ 0	R\$ 0	R\$ -	0,0000%	IRF-M
BB PREV RF IRF-M1 TIT. PUB FIC F	R\$ 93.593,60	R\$ 0	R\$ 0	R\$ 94.405,23	R\$ 811,63	0,8671%	IRF-M 1
BB PREV RF IRF-M1 TIT. PUB FIC F	R\$ 183.930,41	R\$ 0	R\$ 0	R\$ 185.525,43	R\$ 1.595,02	0,8671%	IRF-M 1
BB PREV RF REFERENCIADO DI L	R\$ 390.890,02	R\$ 178.293,93	R\$ 77.681,79	R\$ 495.680,00	R\$ 4.177,84	0,7340%	CDI
BB PREV RF REFERENCIADO DI L	R\$ 104.971,07	R\$ 0	R\$ 12.569,30	R\$ 93.369,39	R\$ 967,62	0,9217%	CDI
FUNDO DE INVEST EM COTAS DE	R\$ 72.555,26	R\$ 0	R\$ 0	R\$ 74.141,04	R\$ 1.585,78	2,1856%	ULTIMERCAD
FI CAIXA BRASIL IMA-B TIT. PUB R	R\$ 216.313,82	R\$ 0	R\$ 0	R\$ 222.939,79	R\$ 6.625,97	3,0631%	IMA-B
FI CAIXA BRASIL RF REFERENCIAI	R\$ 415.201,20	R\$ 117.419,36	R\$ 0	R\$ 537.085,03	R\$ 4.464,47	0,8382%	CDI
FI CAIXA INDEXA BOLSA AMERICA	R\$ 178.322,05	R\$ 0	R\$ 20.000,00	R\$ 165.605,24	R\$ 7.283,19	4,0842%	ULTIMERCAD
FI EM AÇÕES CAIXA INSTITUICION	R\$ 162.989,48	R\$ 0	R\$ 40.000,00	R\$ 116.252,54	R\$ -6.736,94	-4,1334%	IBOVESPA
Total	3,813,902,08	295,713,29	250,251,09	3,937,410,12	78,045,84	1,8991%	

Handwritten signature and initials.



Ciente: INSTITUTOC PREVIDÊNCIA MUNICIPAL DE GONÇALVES - PREV
CNPJ: 27.281.980/0001-02

N

Enquadramentos

Res. 4.963/2021 - Fundos Renda Fixa 100% TP/ETF - Art. 7º, I, "b"

Fundo	Saldo	N. Cotas	% PL	P. Liq.	% Carteira	Saldo do grupo: R\$ 2.127.169,01	
						Limites	Situação
BB PREV RF IDKA 2 TIT. PUB FI	R\$ 559.541,93	178,136.12	0,00625%	8,945,530,970.72	14,21%	Lim. Res.: 100,00% Lim. Pol.: 100,00% Lim. CNPJ: 20% Lim. PL: 0,01%	Enquadrado
BB PREV RF IDKA 2 TIT. PUB FI	R\$ 36.387,67	11,584.40	0,00041%	8,945,530,970.72	0,92%	Lim. Res.: 100,00% Lim. Pol.: 100,00% Lim. CNPJ: 20% Lim. PL: 0,00%	Enquadrado
BB PREV RF IMA GERAL EX-C TIT. PUB FI	R\$ 254.015,88	107,203.84	0,11846%	214,435,043.35	6,45%	Lim. Res.: 100,00% Lim. Pol.: 100,00% Lim. CNPJ: 20% Lim. PL: 0,12%	Enquadrado
BB PREV RF IMA-B 5 LONGO PRAZO FIEM COTAS DE FI	R\$ 522.673,19	23,404.99	0,00807%	6,475,752,452.47	13,27%	Lim. Res.: 100,00% Lim. Pol.: 100,00% Lim. CNPJ: 20% Lim. PL: 0,01%	Enquadrado
BB PREV RF IMA-B TIT. PUB FI	R\$ 153.410,46	23,172.40	0,00228%	6,731,035,549.75	3,90%	Lim. Res.: 100,00% Lim. Pol.: 100,00% Lim. CNPJ: 20% Lim. PL: 0,00%	Enquadrado
BB PREV RF IMA-B5+ TIT. PUB FI	R\$ 98.269,43	28,996.99	0,01039%	945,847,891.90	2,50%	Lim. Res.: 100,00% Lim. Pol.: 100,00% Lim. CNPJ: 20% Lim. PL: 0,01%	Enquadrado
BB PREV RF IRF-M TIT. PUB FI	R\$ 0,00	0.00	0,00000%	4,149,479,304.06	0,00%	Lim. Res.: 100,00% Lim. Pol.: 100,00% Lim. CNPJ: 20% Lim. PL: 0,00%	Enquadrado
BB PREV RF IRF-M TIT. PUB FI	R\$ 0,00	0.00	0,00000%	4,149,479,304.06	0,00%	Lim. Res.: 100,00% Lim. Pol.: 100,00% Lim. CNPJ: 20% Lim. PL: 0,00%	Enquadrado
BB PREV RF IRF-M1 TIT. PUB FIC FI	R\$ 94.405,23	33,013.34	0,00188%	5,022,847,839.72	2,40%	Lim. Res.: 100,00% Lim. Pol.: 100,00% Lim. CNPJ: 20% Lim. PL: 0,00%	Enquadrado

Amador
MAD



Cliente: INSTITUTO DE PREVIDÊNCIA MUNICIPAL DE GONÇALVES - PREVG
 CNPJ: 27.281.980/0001-02

BB PREV RF IRF-M1 TIT. PUB FIC FI	R\$ 185.525,43	64,877.91	0,00369%	5.022,847,839.72	4,71%	Lim. Res.: 100,00% Lim. Pol.: 100,00% Lim. CNPJ: 20% Lim. PL: 0,00%	Enquadrado
FI CAIXA BRASIL IMA-B TIT. PUB RF LONGO PRAZO	R\$ 222.939,79	59,606.95	0,00516%	4.323,772,543.08	5,66%	Lim. Res.: 100,00% Lim. Pol.: 100,00% Lim. CNPJ: 20% Lim. PL: 0,01%	Enquadrado

Res. 4.963/2021 - Fundos de Renda Fixa (CVM) - Art. 7º, III, "a"

Fundo	Saldo	N. Cotas	% PL	P. Liq.	% Carteira	Limites	Situação
BB PREV RF IMA-B FI	R\$ 53.993,25	9,183.40	0,00665%	812,431,805.16	1,37%	Lim. Res.: 60,00% Lim. Pol.: 60,00% Lim. CNPJ: 20% Lim. PL: 0,01%	Enquadrado
BB PREV RF IMA-B FI	R\$ 110.705,78	18,829.31	0,01363%	812,431,805.16	2,81%	Lim. Res.: 60,00% Lim. Pol.: 60,00% Lim. CNPJ: 20% Lim. PL: 0,01%	Enquadrado
BB PREV RF REFERENCIADO DI LONGO PRAZO PERFIL FI EM COTAS DE FI	R\$ 495.680,00	200,679.02	0,00593%	8.356,230,168.64	12,59%	Lim. Res.: 60,00% Lim. Pol.: 60,00% Lim. CNPJ: 20% Lim. PL: 0,01%	Enquadrado
BB PREV RF REFERENCIADO DI LONGO PRAZO PERFIL FI EM COTAS DE FI	R\$ 93.369,39	37,801.16	0,00112%	8.356,230,168.64	2,37%	Lim. Res.: 60,00% Lim. Pol.: 60,00% Lim. CNPJ: 20% Lim. PL: 0,00%	Enquadrado
FI CAIXA BRASIL RF REFERENCIADO DI LONGO PRAZO	R\$ 537.085,03	133,897.15	0,00450%	11.946,672,563.32	13,64%	Lim. Res.: 60,00% Lim. Pol.: 60,00% Lim. CNPJ: 20% Lim. PL: 0,00%	Enquadrado

Res. 4.963/2021 - Fundo de Ações CVM - Art. 8º, I

Fundo	Saldo	N. Cotas	% PL	P. Liq.	% Carteira	Limites	Situação
BB AÇÕES BOLSA AMERICANA FI EM AÇÕES	R\$ 52.136,76	32,237.92	0,00238%	2.194,362,838.12	1,32%	Lim. Res.: 30,00% Lim. Pol.: 30,00% Lim. CNPJ: 20% Lim. PL: 0,00%	Enquadrado
BB AÇÕES SIDERURGIA FI EM COTAS DE FI	R\$ 47.916,51	32,201.15	0,01578%	303,706,570.23	1,22%	Lim. Res.: 30,00% Lim. Pol.: 30,00% Lim. CNPJ: 20% Lim. PL: 0,02%	Enquadrado

% Carteira: 4,15%
Saldo do grupo: R\$ 163.408,84

Handwritten signature and initials



Ciente: INSTITUTOC PREVIDÊNCIA MUNICIPAL DE GONÇALVES - PREV
 CNPJ: 27.281.980/0001-02

BB AÇÕES VALOR FIEM COTAS DE FIEM AÇÕES	R\$ 63.355,57	38.495,91	0,00530%	1,195,349,878,36	1,61%	Lim. Res.: 30,00% Lim. Pol.: 30,00% Lim. CNPJ: 20% Lim. PL: 0,01%	Enquadrado
---	---------------	-----------	----------	------------------	-------	--	------------

Res. 4.963/2021 - Fundos de Ações - BDR Nível - Art. 9º, III

Fundo	Saldo	N. Cotas	% PL	P. Liq.	% Carteira	2,95%	Limites	Situação
FIEM AÇÕES CAIXA INSTITUCIONAL BDR NÍVEL I	R\$ 116.252,54	21,111,68	0,00435%	2,671,897,209,12	2,95%		Lim. Res.: 10,00% Lim. Pol.: 10,00% Lim. CNPJ: 20% Lim. PL: 0,00%	Enquadrado

Res. 4.963/2021 - Fundos Multimercados - Art. 10, I

Fundo	Saldo	N. Cotas	% PL	P. Liq.	% Carteira	6,09%	Limites	Situação
FI CAIXA INDEXA BOLSA AMERICANA MULTIMERCADO LONGO PRAZO	R\$ 165.605,24	96,529,83	0,00559%	2,963,569,112,96	4,21%		Lim. Res.: 10,00% Lim. Pol.: 10,00% Lim. CNPJ: 20% Lim. PL: 0,01%	Enquadrado
FUNDO DE INVEST EM COTAS DE FUNDO DE INVEST CAIXA BRASIL ESTRATÉGIA LIVRE MULTIMERCADO LONGO PRAZO	R\$ 74.141,04	68,95	0,02713%	273,246,873,70	1,88%		Lim. Res.: 10,00% Lim. Pol.: 10,00% Lim. CNPJ: 20% Lim. PL: 0,03%	Enquadrado

[Handwritten signature]
 H. M. S.



Cliente: INSTITUTO DE PREVIDÊNCIA MUNICIPAL DE GONÇALVES - PREVG
CNPJ: 27.281.980/0001-02

Enquadramento por Benchmark

CDI % Carteira: 28,60% Saldo do grupo: R\$ 1.126.134,42

Nome fundo	Saldo	Saldo cotas	%PL	% Carteira	Limites	Situação
BB PREV RF REFERENCIADO DI LONGO PRAZO PERFIL FI EM COTAS DE FI	R\$ 495.660,00	200.679,02	0,01	12,59	Lim. Res.: 60,00% Lim. Pol.: 60,00% Lim. CNPJ: 20% Lim. PL: 20,00%	Enquadrado
BB PREV RF REFERENCIADO DI LONGO PRAZO PERFIL FI EM COTAS DE FI	R\$ 93.389,39	37.801,16	0,00	2,37	Lim. Res.: 60,00% Lim. Pol.: 60,00% Lim. CNPJ: 20% Lim. PL: 20,00%	Enquadrado
FI CAIXA BRASIL RF REFERENCIADO DI LONGO PRAZO	R\$ 537.085,03	133.897,15	0,00	13,64	Lim. Res.: 60,00% Lim. Pol.: 60,00% Lim. CNPJ: 20% Lim. PL: 20,00%	Enquadrado
IBOVESPA			% Carteira: 4,17%			Saldo do grupo: R\$ 164.169,05

Nome fundo	Saldo	Saldo cotas	%PL	% Carteira	Limites	Situação
FI EM AÇÕES CAIXA INSTITUCIONAL BDR NIVEL I	R\$ 116.252,54	21.111,68	0,00	2,95	Lim. Res.: 10,00% Lim. Pol.: 10,00% Lim. CNPJ: 20% Lim. PL: 20,00%	Enquadrado
BB AÇÕES SIDERURGIA FI EM COTAS DE FI	R\$ 47.916,51	32.201,15	0,02	1,22	Lim. Res.: 30,00% Lim. Pol.: 30,00% Lim. CNPJ: 20% Lim. PL: 20,00%	Enquadrado

IBX-50 % Carteira: 2,93% Saldo do grupo: R\$ 115.492,33

Nome fundo	Saldo	Saldo cotas	%PL	% Carteira	Limites	Situação
BB AÇÕES VALOR FI EM COTAS DE FI EM AÇÕES	R\$ 63.355,57	38.495,91	0,01	1,61	Lim. Res.: 30,00% Lim. Pol.: 30,00% Lim. CNPJ: 20% Lim. PL: 20,00%	Enquadrado
BB AÇÕES BOLSA AMERICANA FI EM AÇÕES	R\$ 52.136,76	32.237,92	0,00	1,32	Lim. Res.: 30,00% Lim. Pol.: 30,00% Lim. CNPJ: 20% Lim. PL: 20,00%	Enquadrado

Handwritten signatures and initials in blue ink.



IDKA 2

% Carteira: 15,14%

Saldo do grupo: R\$ 595.929,60

Nome fundo	Saldo	Saldo cotas	%PL	% Carteira	Limites	Situação
BB PREV RF IDKA 2 TIT. PUB FI	R\$ 559.541,93	178.136,12	0,01	14,21	Lim. Res.: 100,00% Lim. Pol.: 100,00% Lim. CNPJ: 20% Lim. PL: 100,00%	Enquadrado
BB PREV RF IDKA 2 TIT. PUB FI	R\$ 36.387,67	11.584,40	0,00	0,92	Lim. Res.: 100,00% Lim. Pol.: 100,00% Lim. CNPJ: 20% Lim. PL: 100,00%	Enquadrado

IMA-B

% Carteira: 13,74%

Saldo do grupo: R\$ 541.049,28

Nome fundo	Saldo	Saldo cotas	%PL	% Carteira	Limites	Situação
FI CAIXA BRASIL IMA-B TIT. PUB RF LONGO PRAZO	R\$ 222.939,79	59.606,95	0,01	5,66	Lim. Res.: 100,00% Lim. Pol.: 100,00% Lim. CNPJ: 20% Lim. PL: 100,00%	Enquadrado
BB PREV RF IMA-B FI	R\$ 53.993,25	9.183,40	0,01	1,37	Lim. Res.: 60,00% Lim. Pol.: 60,00% Lim. CNPJ: 20% Lim. PL: 20,00%	Enquadrado
BB PREV RF IMA-B FI	R\$ 110.705,78	18.829,31	0,01	2,81	Lim. Res.: 60,00% Lim. Pol.: 60,00% Lim. CNPJ: 20% Lim. PL: 20,00%	Enquadrado
BB PREV RF IMA-B TIT. PUB FI	R\$ 153.410,46	23.172,40	0,00	3,90	Lim. Res.: 100,00% Lim. Pol.: 100,00% Lim. CNPJ: 20% Lim. PL: 100,00%	Enquadrado

IMA-B 5

% Carteira: 13,27%

Saldo do grupo: R\$ 522.673,19

Nome fundo	Saldo	Saldo cotas	%PL	% Carteira	Limites	Situação
BB PREV RF IMA-B 5 LONGO PRAZO FI EM COTAS DE FI	R\$ 522.673,19	23.404,99	0,01	13,27	Lim. Res.: 100,00% Lim. Pol.: 100,00% Lim. CNPJ: 20% Lim. PL: 100,00%	Enquadrado

Handwritten signature and initials



Cliente: INSTITUTO DE PREVIDÊNCIA MUNICIPAL DE GONÇALVES - PREVG
 CNPJ: 27.281.980/0001-02

IMA-B 5+

% Carteira: 2,50%

Saldo do grupo: R\$ 98.269,43

Nome fundo	Saldo	Saldo cotas	%PL	% Carteira	Limites	Situação
BB PREV RF IMA-B5+ TIT. PUB FI	R\$ 98.269,43	28.996,99	0,01	2,50	Lim. Res.: 100,00% Lim. Pol.: 100,00% Lim. CNPJ: 20% Lim. PL: 100,00%	Enquadrado

IMA-GERAL

% Carteira: 6,45%

Saldo do grupo: R\$ 254.015,88

Nome fundo	Saldo	Saldo cotas	%PL	% Carteira	Limites	Situação
BB PREV RF IMA GERAL EX-C TIT. PUB FI	R\$ 254.015,88	107.203,84	0,12	6,45	Lim. Res.: 100,00% Lim. Pol.: 100,00% Lim. CNPJ: 20% Lim. PL: 100,00%	Enquadrado

IRF-M

% Carteira: 0,00%

Saldo do grupo: R\$ 0,00

Nome fundo	Saldo	Saldo cotas	%PL	% Carteira	Limites	Situação
BB PREV RF IRF-M TIT. PUB FI	R\$ 0,00	0,00	0,00	0,00	Lim. Res.: 100,00% Lim. Pol.: 100,00% Lim. CNPJ: 20% Lim. PL: 100,00%	Enquadrado
BB PREV RF IRF-M TIT. PUB FI	R\$ 0,00	0,00	0,00	0,00	Lim. Res.: 100,00% Lim. Pol.: 100,00% Lim. CNPJ: 20% Lim. PL: 100,00%	Enquadrado

IRF-M 1

% Carteira: 7,11%

Saldo do grupo: R\$ 279.930,66

Nome fundo	Saldo	Saldo cotas	%PL	% Carteira	Limites	Situação
BB PREV RF IRF-M1 TIT. PUB FIC FI	R\$ 94.405,23	33.013,34	0,00	2,40	Lim. Res.: 100,00% Lim. Pol.: 100,00% Lim. CNPJ: 20% Lim. PL: 100,00%	Enquadrado
BB PREV RF IRF-M1 TIT. PUB FIC FI	R\$ 185.525,43	64.877,91	0,00	4,71	Lim. Res.: 100,00% Lim. Pol.: 100,00% Lim. CNPJ: 20% Lim. PL: 100,00%	Enquadrado

Handwritten signature and initials



Cliente: INSTITUTOC PREVIDÊNCIA MUNICIPAL DE GONÇALVES - PREV N
CNPJ: 27.281.980/0001-02

MULTIMERCADO

% Carteira: 6,09%

Saldo do grupo: R\$ 239.746,28

Nome fundo	Saldo	Saldo cotas	%PL	% Carteira	Limites	Situação
FI CAIXA INDEXA BOLSAAMERICANA MULTIMERCADO LONGO PRAZO	R\$ 165.605,24	96,529,83	0,01	4,21	Lim. Res.: 10,00% Lim. Pol.: 10,00% Lim. CNPJ: 20% Lim. PL: 20,00%	Enquadrado
FUNDO DE INVEST EM COTAS DE FUNDO DE INVEST CAIXA BRASIL ESTRATÉGIA LIVRE MULTIMERCADO LONGO PRAZO	R\$ 74.141,04	68,95	0,03	1,88	Lim. Res.: 10,00% Lim. Pol.: 10,00% Lim. CNPJ: 20% Lim. PL: 20,00%	Enquadrado

Handwritten signature and initials in blue ink.



Cliente: INSTITUTO I
 CNPJ: 27.281.980/0001-02
 PREVIDÊNCIA MUNICIPAL DE GONÇALVES - PREV

Retorno acumulado no ano

Período	Saldo Anterior	Aplicações	Resgates	Saldo Atual	Retorno R\$	Retorno %	Meta	Attingimento
Janeiro	R\$ 3.879.407,15	R\$ 167.091,16	R\$ 255.945,14	R\$ 3.765.550,61	-R\$ 25.002,56	-0,6179%	0,9528	-64,8490%
Fevereiro	R\$ 3.765.550,61	R\$ 135.578,82	R\$ 92.891,52	R\$ 3.813.902,08	R\$ 5.664,17	0,1452%	1,4247	10,1911%
Março	R\$ 3.813.902,08	R\$ 295.713,29	R\$ 250.251,09	R\$ 3.937.410,12	R\$ 78.045,84	1,8991%	2,0373	93,2167%
Total		598.383,27	599.087,75		58.707,45	1,4165%	4,4771%	31,6394%

Meta x Atingimento

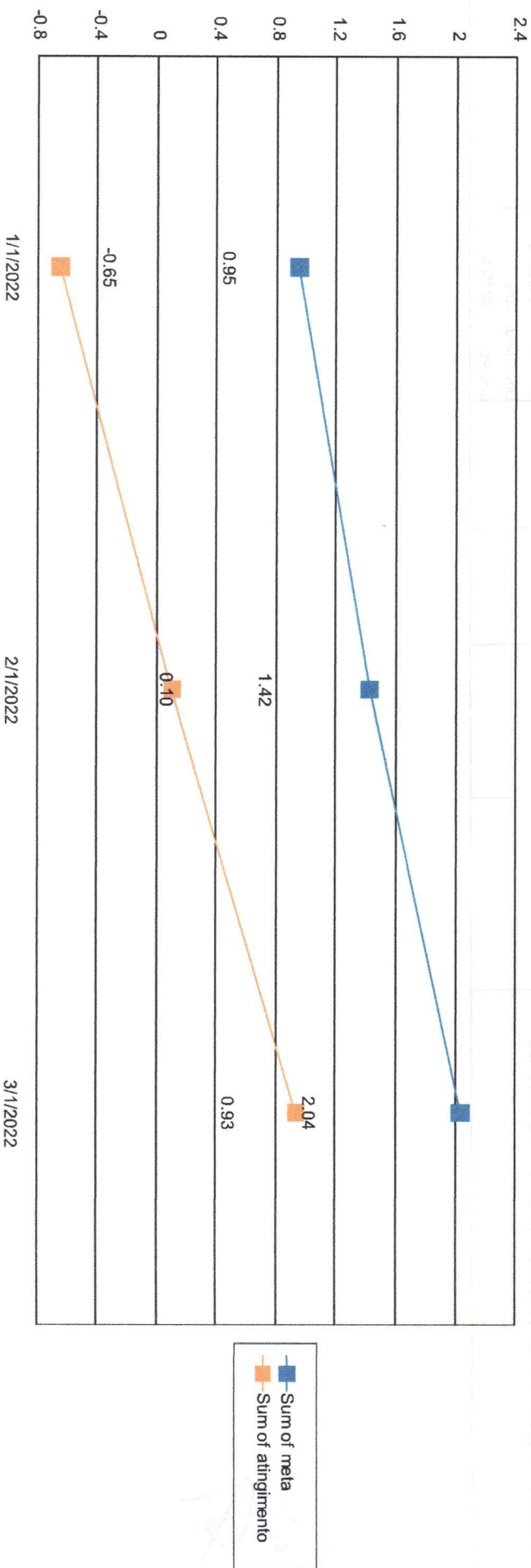



Cliente: INSTITUTO PREVIDÊNCIA MUNICIPAL DE GONÇALVES - PREV N
CNPJ: 27.281.980/0001-02

Evolução do patrimônio

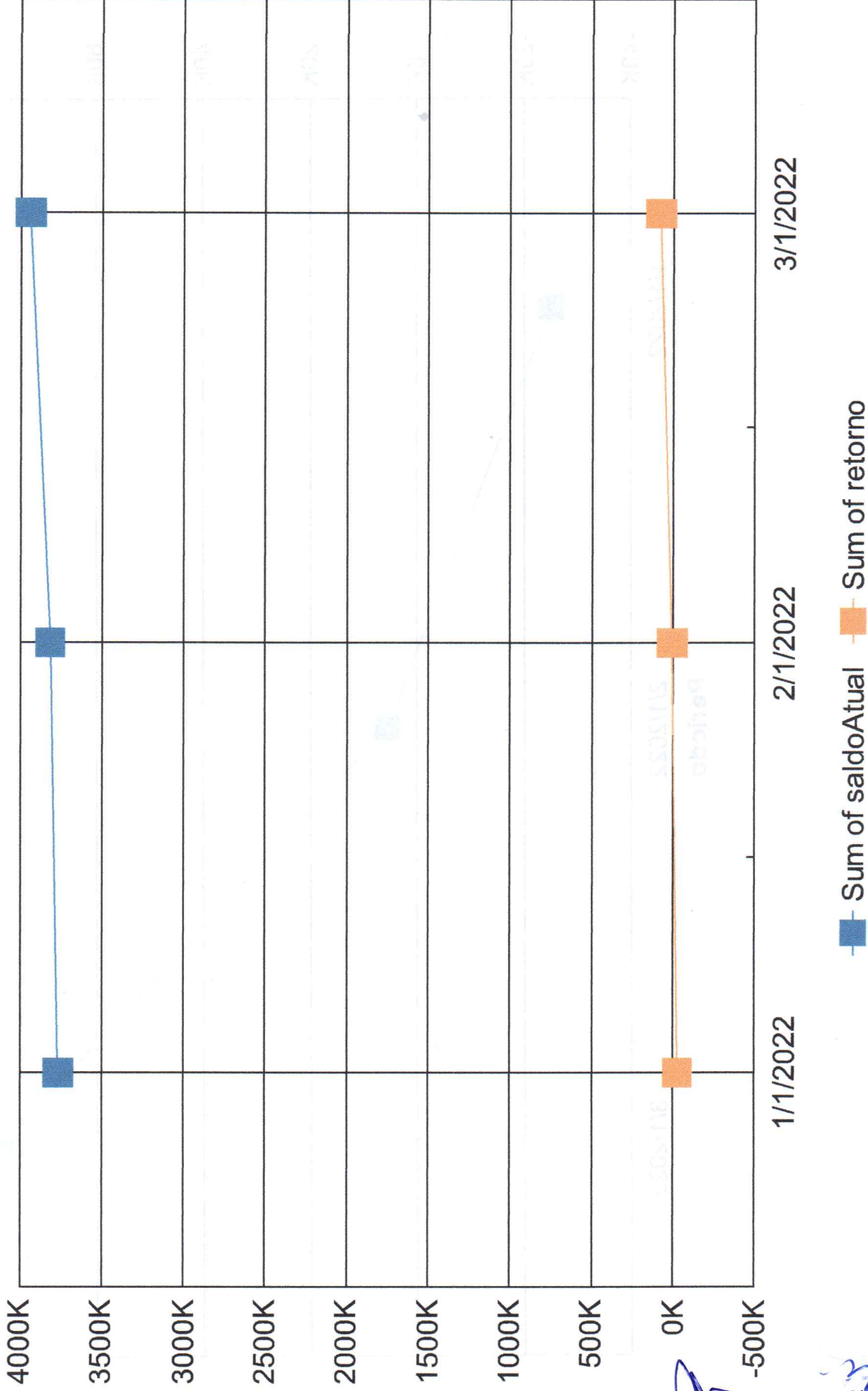

[Handwritten signature]
12/15



Cliente: INSTITUTO DE PREVIDÊNCIA MUNICIPAL DE GONÇALVES - PREVG
CNPJ: 27.281.980/0001-02

Retorno Mensal

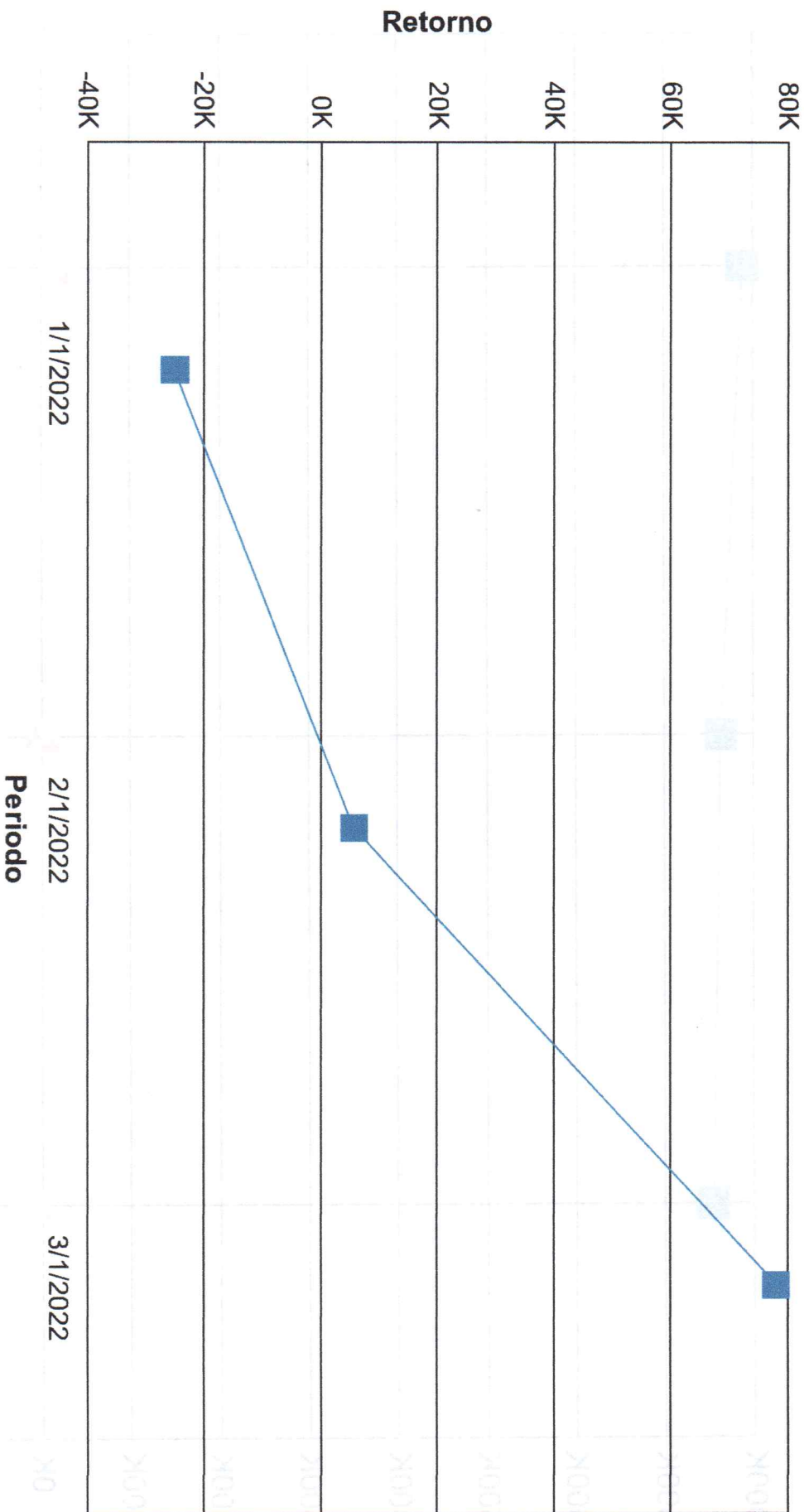

Handwritten signature and initials
STW

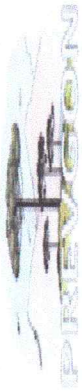

Índices Econômicos - IPCA

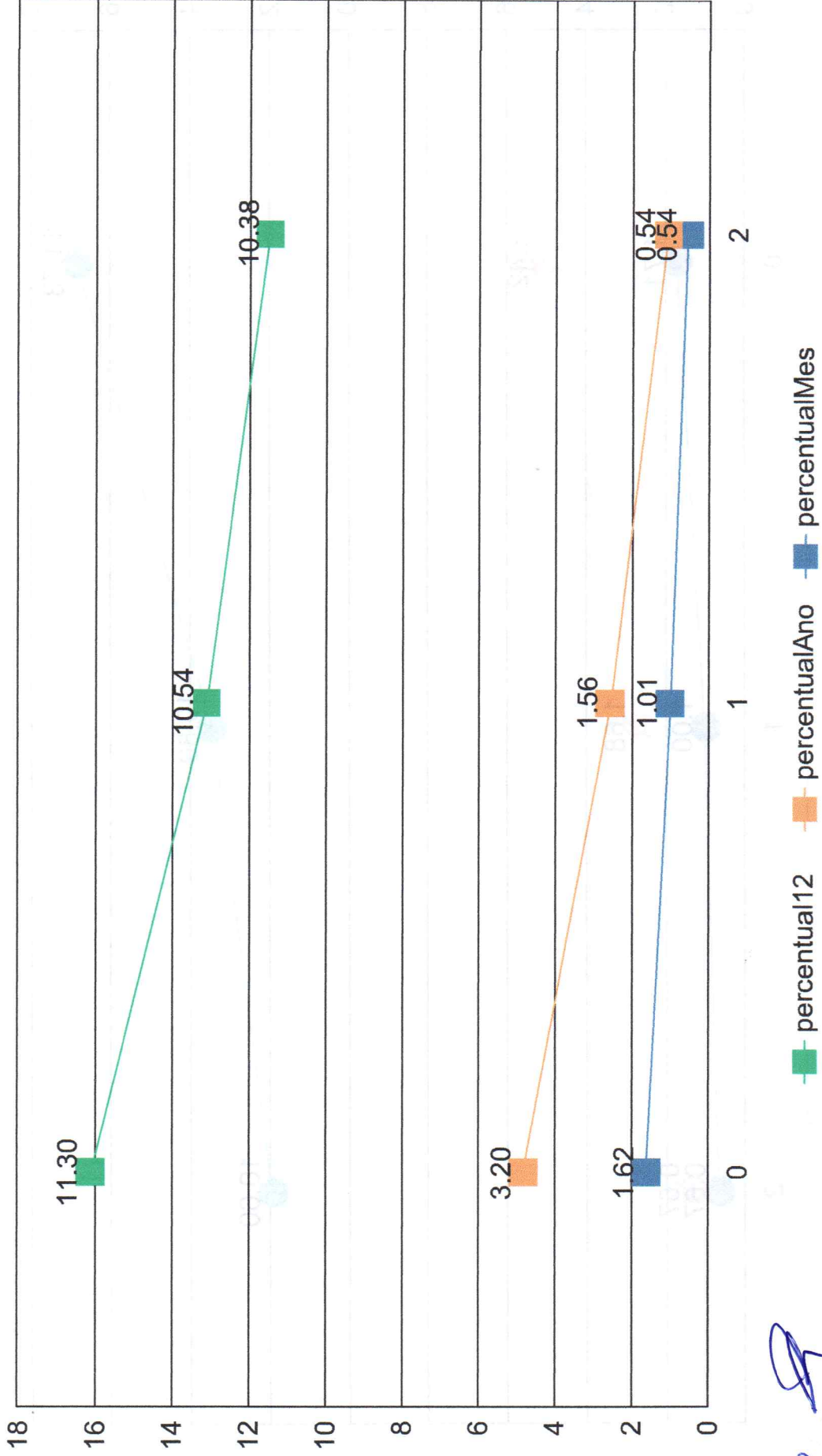

Handwritten signature and initials:
Amaro
M.A.



Cliente: INSTITUTO PREVIDÊNCIA MUNICIPAL DE GONÇALVES - PREV
CNPJ: 27.281.980/0001-02

Índices Econômicos - INPC

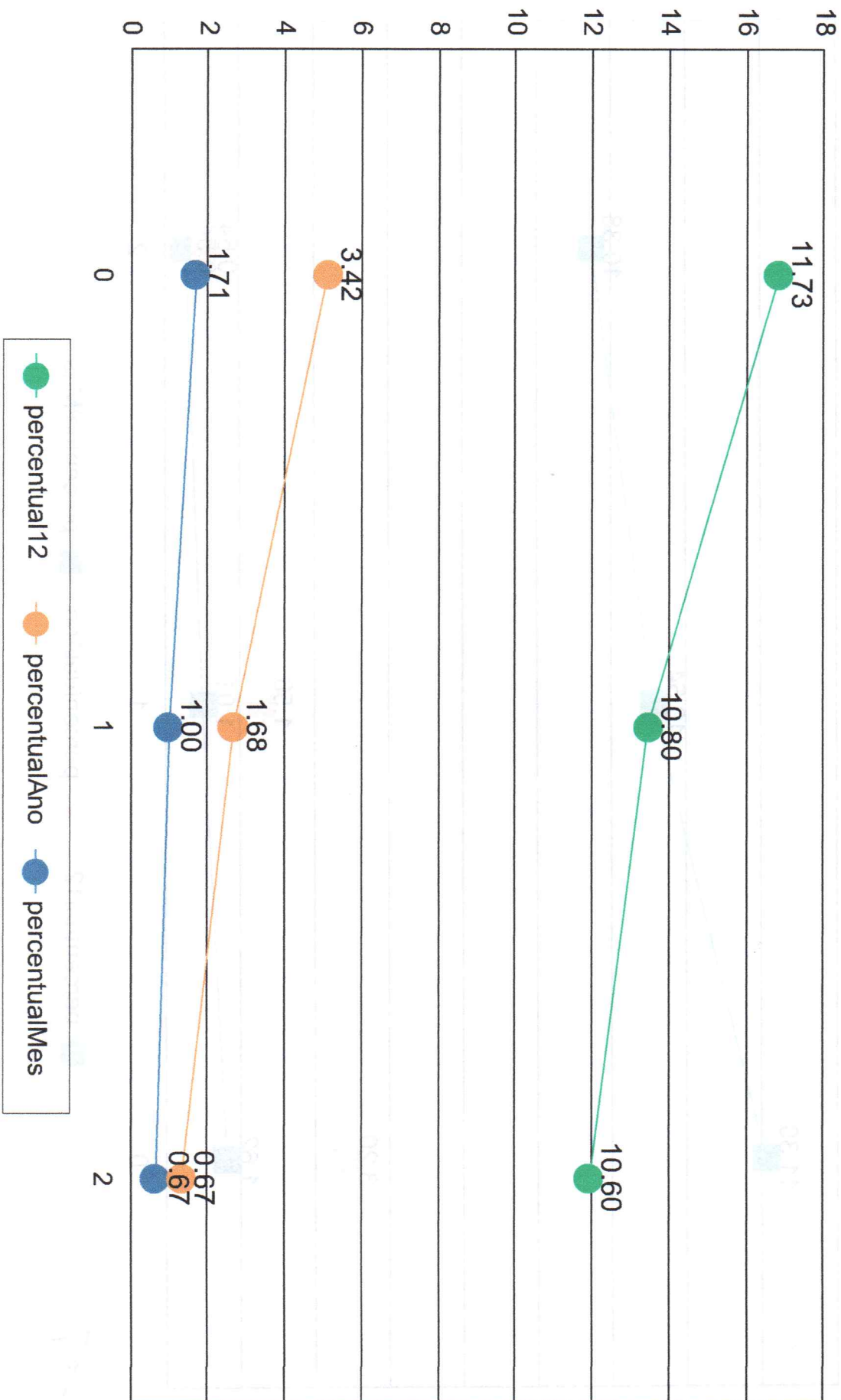

Handwritten signatures and initials in blue ink.

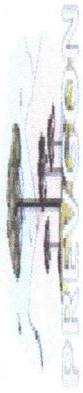

Índices Econômicos - SELIC

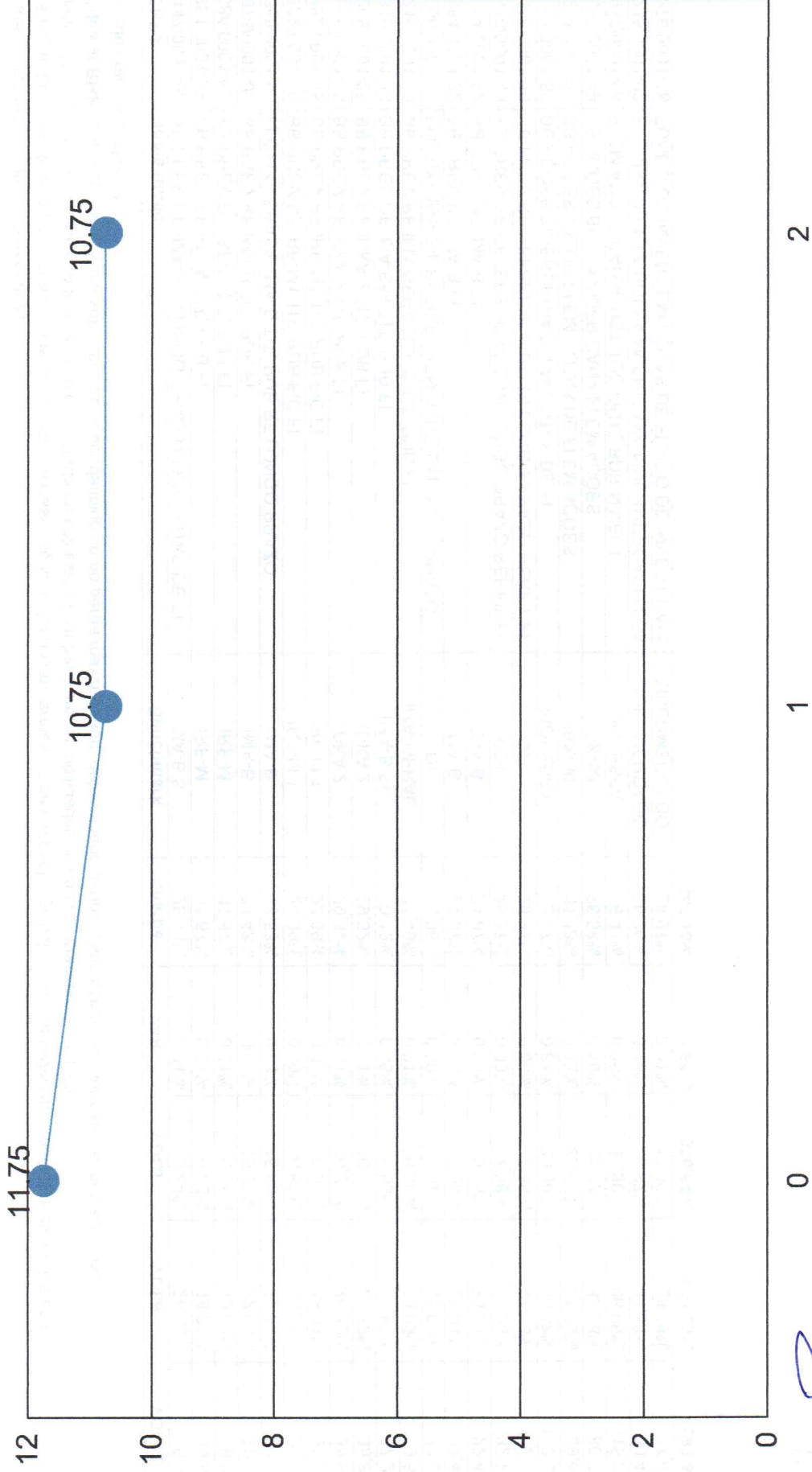

Handwritten signature
MAS



Cliente: INSTITUTO PREVIDÊNCIA MUNICIPAL DE GONÇALVES - PREVG
CNPJ: 27.281.980/0001-02

91532 - 2021/08/03 15:01:01

Medidas de risco

GESTÃO DE RISCO - MERCADO: O valor dos ativos que compõem a carteira do fundo pode aumentar ou diminuir de acordo com flutuações de preços e cotações de mercado, mudanças no cenário político e econômico, alterações nas taxas de juros e, ainda, com os resultados das empresas emittentes de valores mobiliários (ações, debêntures, notas promissórias, entre outros).

Índice Sharpe: O índice de Sharpe é uma medida que permite a classificação do fundo em termos de desempenho global, sendo considerados melhores os fundos com maior índice. Vale lembrar ainda que o índice varia se o resultado for calculado com base em rentabilidades semanais, mensais ou anuais.

VAR - Value at Risk: Value-at-risk ou Valor sob Risco pode ser definido como perda máxima, num determinado período, sob condições normais de mercado, com determinado grau de confiança.

CNPJ	Nome fundo	Benchmark	Sharpe	VAR	VOL3	VOL6	VOL12
03.543.447/0001-03	BB PREV RF IMA-B 5 LONGO PRAZO FI EM COTAS DE FI	IMA-B 5	29,14%	0,01%	15,64%	26,32%	35,03%
07.111.384/0001-69	BB PREV RF IRF-M TIT. PUB FI	IRF-M	11,67%	0,01%	5,68%	19,80%	19,81%
07.111.384/0001-69	BB PREV RF IRF-M TIT. PUB FI	IRF-M	11,67%	0,01%	5,68%	19,80%	19,81%
07.440.078/0001-05	BB PREV RF IMA-B TIT. PUB FI	IMA-B	23,43%	0,03%	15,33%	22,63%	22,11%
10.740.658/0001-93	FI CAIXA BRASIL IMA-B TIT. PUB RF LONGO PRAZO	IMA-B	23,53%	0,03%	15,55%	22,84%	22,30%
11.328.882/0001-35	BB PREV RF IRF-M1 TIT. PUB FIC FI	IRF-M 1	26,39%	0,00%	6,61%	16,11%	22,86%
11.328.882/0001-35	BB PREV RF IRF-M1 TIT. PUB FIC FI	IRF-M 1	26,39%	0,00%	6,61%	16,11%	22,86%
13.322.205/0001-35	BB PREV RF IDKA 2 TIT. PUB FI	IDKA 2	29,32%	0,01%	16,21%	26,32%	35,86%
13.322.205/0001-35	BB PREV RF IDKA 2 TIT. PUB FI	IDKA 2	29,32%	0,01%	16,21%	26,32%	35,86%
13.327.340/0001-73	BB PREV RF IMA-B5+ TIT. PUB FI	IMA-B 5+	0,12%	0,05%	15,55%	21,87%	37,23%
14.964.240/0001-10	BB PREV RF IMA GERAL EX-C TIT. PUB FI	IMA-GERAL	27,49%	0,01%	9,30%	18,89%	19,54%
03.737.206/0001-97	FI CAIXA BRASIL RF REFERENCIADO DI LONGO PRAZO	CDI	25,36%	0,00%	7,32%	17,07%	33,37%
07.861.554/0001-22	BB PREV RF IMA-B FI	IMA-B	24,07%	0,03%	15,68%	23,04%	22,41%
07.861.554/0001-22	BB PREV RF IMA-B FI	IMA-B	24,07%	0,03%	15,68%	23,04%	22,41%
13.077.418/0001-49	BB PREV RF REFERENCIADO DI LONGO PRAZO PERFIL FI	CDI	25,37%	0,00%	7,38%	17,28%	32,74%
13.077.418/0001-49	BB PREV RF REFERENCIADO DI LONGO PRAZO PERFIL FI	CDI	25,37%	0,00%	7,38%	17,28%	32,74%
08.973.951/0001-59	BB AÇÕES SIDERURGIA FI EM COTAS DE FI	IBOVESPA	-2,17%	0,67%	30,30%	60,68%	172,08%
29.258.294/0001-38	BB AÇÕES VALOR FI EM COTAS DE FI EM AÇÕES	IBX-50	11,13%	0,12%	23,47%	51,69%	69,62%
36.178.569/0001-99	BB AÇÕES BOLSA AMERICANA FI EM AÇÕES	IBX-50	26,58%	0,16%	21,23%	35,28%	80,71%
17.502.937/0001-68	FI EM AÇÕES CAIXA INSTITUCIONAL BDR NIVEL I	IBOVESPA	-8,41%	0,28%	45,80%	108,96%	115,23%
30.036.235/0001-02	FI CAIXA INDEXA BOLSA AMERICANA MULTIMERCADO LON	MULTIMERCADO	26,36%	0,16%	20,92%	34,58%	90,44%
34.660.276/0001-18	FUNDO DE INVEST EM COTAS DE FUNDO DE INVEST CAIX	MULTIMERCADO	24,97%	0,01%	13,09%	28,28%	27,62%

441,18%

1,61%

336,64%

654,20%

992,66%

Cliete:

INSTITUTC) PREVIDÊNCIA MUNICIPAL DE GONÇALVES - PREV) N

CNPJ: 27.281.980/0001-02



Provisão de risco - Mercado

CNPJ	Nome do fundo	Benchmark	Saldo	VAR12	VOL12	VAR% BASE 1
36.178.569/0001-99	BB AÇÕES BOLSA AMERICANA FUNDO DE INVESTIMENTO EI	IBX-50	R\$ 52.136,76	0,16%	80,71%	R\$ 81,03
08.973.951/0001-59	BB AÇÕES SIDERURGIA FUNDO DE INVESTIMENTO EM COTI	IBOVESPA	R\$ 47.916,51	0,67%	172,08%	R\$ 321,49
29.258.294/0001-38	BB AÇÕES VALOR FUNDO DE INVESTIMENTO EM COTAS DE	IBX-50	R\$ 63.355,57	0,12%	69,62%	R\$ 73,28
13.322.205/0001-35	BB PREVIDENCIÁRIO RENDA FIXA IDKA 2 TÍTULOS PÚBLICO	IDKA 2	R\$ 559.541,93	0,01%	35,86%	R\$ 58,70
13.322.205/0001-35	BB PREVIDENCIÁRIO RENDA FIXA IDKA 2 TÍTULOS PÚBLICO	IDKA 2	R\$ 36.387,67	0,01%	35,86%	R\$ 3,82
14.964.240/0001-10	BB PREVIDENCIÁRIO RENDA FIXA IMA GERAL EX-C TÍTULOS	IMA-GERAL	R\$ 254.015,88	0,01%	19,54%	R\$ 16,98
03.543.447/0001-03	BB PREVIDENCIÁRIO RENDA FIXA IMA-B 5 LONGO PRAZO FL	IMA-B 5	R\$ 522.673,19	0,01%	35,03%	R\$ 55,71
07.861.554/0001-22	BB PREVIDENCIÁRIO RENDA FIXA IMA-B FUNDO DE INVESTI	IMA-B	R\$ 53.993,25	0,03%	22,41%	R\$ 13,74
07.861.554/0001-22	BB PREVIDENCIÁRIO RENDA FIXA IMA-B FUNDO DE INVESTI	IMA-B	R\$ 110.705,78	0,03%	22,41%	R\$ 28,16
07.442.078/0001-05	BB PREVIDENCIÁRIO RENDA FIXA IMA-B TÍTULOS PÚBLICOS	IMA-B	R\$ 153.410,46	0,03%	22,11%	R\$ 38,48
13.327.340/0001-73	BB PREVIDENCIÁRIO RENDA FIXA IMA-B5+ TÍTULOS PÚBLICO	IMA-B 5+	R\$ 98.269,43	0,05%	37,23%	R\$ 49,34
07.111.384/0001-69	BB PREVIDENCIÁRIO RENDA FIXA IRF-M TÍTULOS PÚBLICOS	IRF-M	R\$ 0,00	0,01%	19,81%	R\$ 0,00
07.111.384/0001-69	BB PREVIDENCIÁRIO RENDA FIXA IRF-M TÍTULOS PÚBLICOS	IRF-M	R\$ 0,00	0,01%	19,81%	R\$ 0,00
11.328.882/0001-35	BB PREVIDENCIÁRIO RENDA FIXA IRF-M1 TÍTULOS PÚBLICO	IRF-M 1	R\$ 94.405,23	0,00%	22,86%	R\$ 1,37
11.328.882/0001-35	BB PREVIDENCIÁRIO RENDA FIXA IRF-M1 TÍTULOS PÚBLICO	IRF-M 1	R\$ 185.525,43	0,00%	22,86%	R\$ 2,69
13.077.418/0001-49	BB PREVIDENCIÁRIO RENDA FIXA REFERENCIADO DI LONGI	CDI	R\$ 495.680,00	0,00%	32,74%	R\$ 2,66
13.077.418/0001-49	BB PREVIDENCIÁRIO RENDA FIXA REFERENCIADO DI LONGI	CDI	R\$ 93.369,39	0,00%	32,74%	R\$ 0,50
10.740.658/0001-93	FUNDO DE INVESTIMENTO CAIXA BRASIL IMA-B TÍTULOS PU	IMA-B	R\$ 222.939,79	0,03%	22,30%	R\$ 56,19
03.737.206/0001-97	FUNDO DE INVESTIMENTO CAIXA BRASIL RENDA FIXA REFE	CDI	R\$ 537.085,03	0,00%	33,37%	R\$ 2,54
30.036.235/0001-02	FUNDO DE INVESTIMENTO CAIXA INDEXA BOLSA AMERICAN	MULTIMERCADO	R\$ 165.605,24	0,16%	90,44%	R\$ 257,27
17.502.937/0001-68	FUNDO DE INVESTIMENTO EM AÇÕES CAIXA INSTITUCIONA	IBOVESPA	R\$ 116.252,54	0,28%	115,23%	R\$ 323,80

Saldo Total:	R\$ 3.863.269,08
Provisão para perda e Investimentos	R\$ 1.387,76
% Provisão de perda	0,04%
% Aceitável perda	2%
Limite de utilização	1,80%

Handwritten signature and initials in blue ink.



Cliente: INSTITUTO PREVIDÊNCIA MUNICIPAL DE GONÇALVES - PREVIC
CNPJ: 27.281.980/0001-02

Nome do Fundo	Saldo	% Part.	N. Cotistas	% PL	PL do Fundo	Legislação	Grau risco	Prazo Resgate
BB AÇÕES BOLSA AMERICANA FUNDO DE INVE	R\$ 52.136,76	1,32%	40.269	0,00%	R\$ 2.194.362.838,12	e Ações CVM -	Alto	D+ 0
BB AÇÕES SIDERURGIA FUNDO DE INVESTIMEN	R\$ 47.916,51	1,22%	21.853	0,02%	R\$ 303.706.570,23	e Ações CVM -	Alto	D+ 3
BB AÇÕES VALOR FUNDO DE INVESTIMENTO EM	R\$ 63.355,57	1,61%	2.389	0,01%	R\$ 1.195.349.878,36	e Ações CVM -	Alto	D+ 31
BB PREVIDENCIÁRIO RENDA FIXA IDKA 2 TÍTULO	R\$ 559.541,93	14,21%	1.034	0,01%	R\$ 8.945.530.970,72	ixa 100% TP/E	Médio	D+ 1
BB PREVIDENCIÁRIO RENDA FIXA IDKA 2 TÍTULO	R\$ 36.387,67	0,92%	1.034	0,00%	R\$ 8.945.530.970,72	ixa 100% TP/E	Médio	D+ 1
BB PREVIDENCIÁRIO RENDA FIXA IMA GERAL EX	R\$ 254.015,88	6,45%	113	0,12%	R\$ 2.144.435.043,35	ixa 100% TP/E	Baixo	D+ 1
BB PREVIDENCIÁRIO RENDA FIXA IMA-B 5 LONGO	R\$ 522.673,19	13,27%	793	0,01%	R\$ 6.475.752.452,47	ixa 100% TP/E	Alto	D+ 1
BB PREVIDENCIÁRIO RENDA FIXA IMA-B FUNDO I	R\$ 53.993,25	1,37%	238	0,01%	R\$ 812.431.805,16	ixa Fixa (CVM)	Médio	D+ 1
BB PREVIDENCIÁRIO RENDA FIXA IMA-B FUNDO I	R\$ 110.705,78	2,81%	238	0,01%	R\$ 812.431.805,16	ixa Fixa (CVM)	Médio	D+ 1
BB PREVIDENCIÁRIO RENDA FIXA IMA-B TÍTULOS	R\$ 153.410,46	3,90%	613	0,00%	R\$ 6.731.035.549,75	ixa 100% TP/E	Alto	D+ 1
BB PREVIDENCIÁRIO RENDA FIXA IMA-B5+ TÍTUL	R\$ 98.269,43	2,50%	242	0,01%	R\$ 945.847.891,90	ixa 100% TP/E	Médio	D+ 2
BB PREVIDENCIÁRIO RENDA FIXA IRF-M TÍTULOS	R\$ 0,00	0,00%	498	0,00%	R\$ 4.149.479.304,06	ixa 100% TP/E	Médio	D+ 0
BB PREVIDENCIÁRIO RENDA FIXA IRF-M TÍTULOS	R\$ 0,00	0,00%	498	0,00%	R\$ 4.149.479.304,06	ixa 100% TP/E	Médio	D+ 0
BB PREVIDENCIÁRIO RENDA FIXA IRF-M1 TÍTULC	R\$ 94.405,23	2,40%	1.110	0,00%	R\$ 5.022.847.839,72	ixa 100% TP/E	Baixo	D+ 0
BB PREVIDENCIÁRIO RENDA FIXA IRF-M1 TÍTULC	R\$ 185.525,43	4,71%	1.110	0,00%	R\$ 5.022.847.839,72	ixa 100% TP/E	Baixo	D+ 0
BB PREVIDENCIÁRIO RENDA FIXA REFERENCIAD	R\$ 93.369,39	2,37%	934	0,00%	R\$ 8.356.230.168,64	ixa Fixa (CVM)	Baixo	D+ 0
BB PREVIDENCIÁRIO RENDA FIXA REFERENCIAD	R\$ 495.680,00	12,59%	934	0,01%	R\$ 8.356.230.168,64	ixa Fixa (CVM)	Baixo	D+ 0
FUNDO DE INVESTIMENTO EM COTAS DE FUNDO DE INV	R\$ 74.141,04	1,88%	133	0,03%	R\$ 273.246.873,70	Autimercados -	Alto	D+ 15
FUNDO DE INVESTIMENTO CAIXA BRASIL IMA-B-1	R\$ 222.939,79	5,66%	815	0,01%	R\$ 4.323.772.543,08	ixa 100% TP/E	Médio	D+ 0
FUNDO DE INVESTIMENTO CAIXA BRASIL RENDA	R\$ 537.085,03	13,64%	913	0,00%	R\$ 11.946.672.563,32	ixa Fixa (CVM)	Baixo	D+ 0
FUNDO DE INVESTIMENTO CAIXA INDEXA BOLSA	R\$ 165.605,24	4,21%	14.591	0,01%	R\$ 2.963.569.112,96	Autimercados -	Alto	D+ 1
FUNDO DE INVESTIMENTO EM AÇÕES CAIXA INS	R\$ 116.252,54	2,95%	528	0,00%	R\$ 2.671.897.209,12	ções - BDR Nível	Alto	D+ 1

Prazo Resgate	Saldo	N. Fundo	% Carteira
0	R\$ 1.681.141,63	9	42,70%
1	R\$ 1.972.585,94	9	50,10%
15	R\$ 74.141,04	1	1,88%
2	R\$ 98.269,43	1	2,50%
3	R\$ 47.916,51	1	1,22%
31	R\$ 63.355,57	1	1,61%

[Handwritten signature]

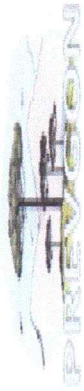

Cliente: INSTITUTO PREVIDÊNCIA MUNICIPAL DE GONÇALVES - PREV
CNPJ: 27.281.980/0001-02

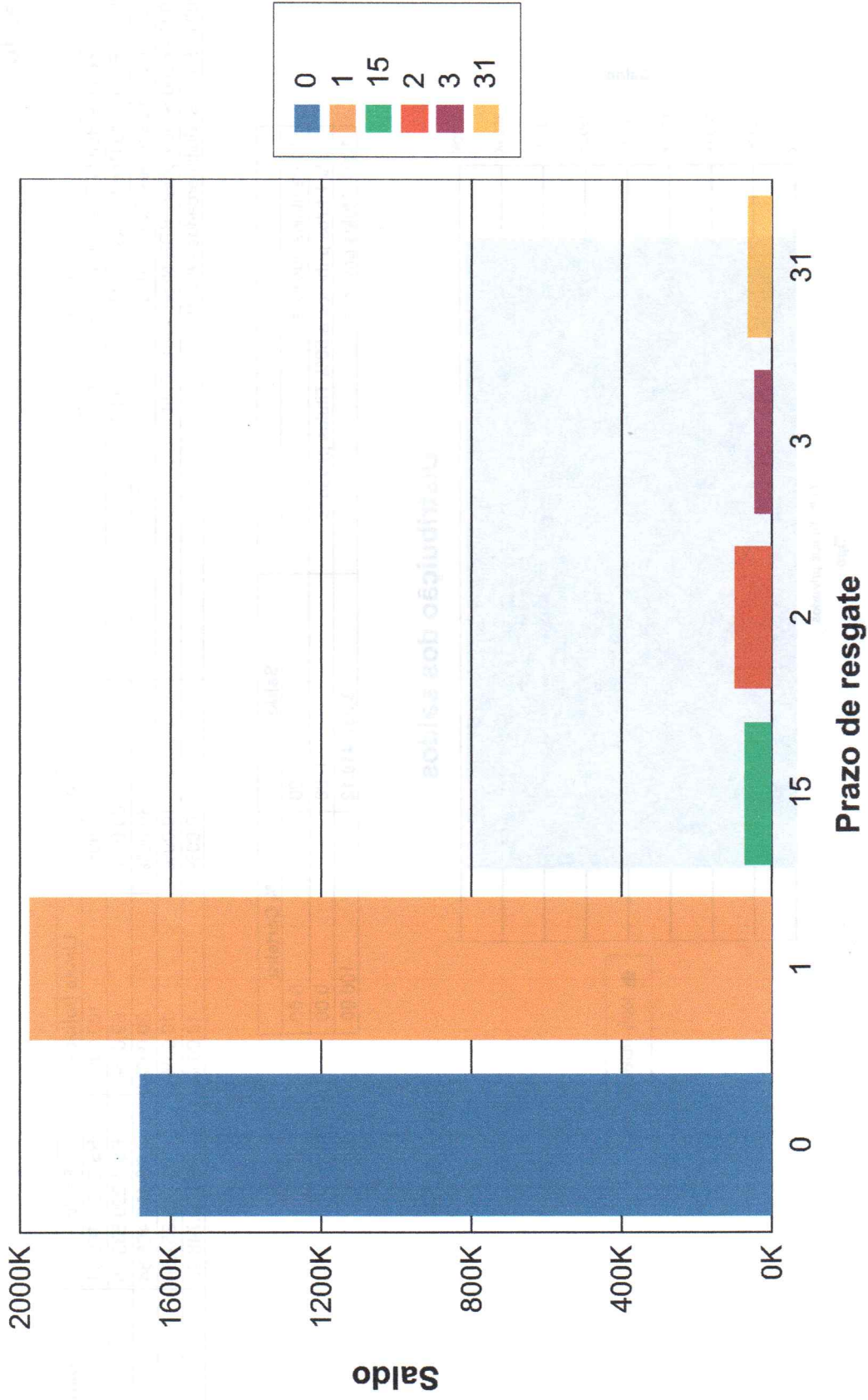

Handwritten signature and initials:
MAY



Cliente: INSTITUTO PREVIDÊNCIA MUNICIPAL DE GONÇALVES - PREVIC
 CNPJ: 27.281.980/0001-02

Risco Crédito

Legislação	Limite	Limite Política	Saldo	% Carteira
Res. 4.963/2021 - Fundos Renda Fixa 100% TP/ETF - Art. 7º, I, "b"	100,00%	100,00%	R\$ 2.127.169,01	54,02
Res. 4.963/2021 - Fundos de Renda Fixa (CVM) - Art. 7º, III, "a"	60,00%	60,00%	R\$ 1.290.833,45	32,78
Res. 4.963/2021 - Fundo de Ações CVM - Art. 8º, I	30,00%	30,00%	R\$ 163.408,84	4,15
Res. 4.963/2021 - Fundos de Ações - BDR Nivel - Art. 9º, III	10,00%	10,00%	R\$ 116.252,54	2,95
Res. 4.963/2021 - Fundos Multimercados - Art. 10, I	10,00%	10,00%	R\$ 239.746,28	6,09

	Saldo	% Carteira
100% títulos públicos	0,00	0,00
50% Títulos públicos e 50% Títulos privados	0,00	0,00
100% títulos privados	3.937.410,12	100,00

Distribuição dos saldos

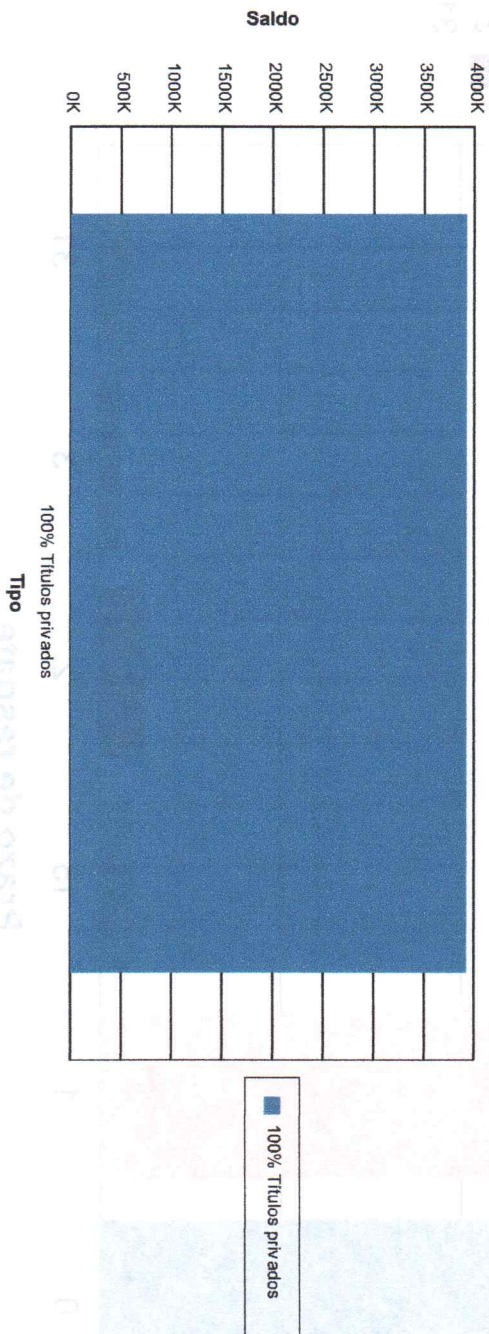

M.A.S.

Prezados,

Em março houve a continuidade da recuperação dos mercados, com retornos positivos nas classes de ativos domésticos. Destaque para a valorização da moeda brasileira, impulsionada pelo preço das commodities e as altas taxas de juro dos títulos públicos federais.

Ao longo do mês, os títulos de renda fixa prefixada, representados pelo índice IRF-M, apresentaram rendimento de 0,84%, enquanto os títulos indexados à inflação, representados pelo índice IMA-B, apresentaram um rendimento de 3,07%. A bolsa brasileira, por sua vez, representada pelo índice IBX, apresentou rendimento de 5,96%. O CDI, um rendimento de 0,92%.

No cenário externo, a Bolsa Americana, representada pelo índice S&P500 apresentou rendimento de 3,32% no mês, enquanto a moeda brasileira apreciou 8%, para o nível de R\$ 4,74 por dólar norte americano.

Com as taxas de juros locais próximas a 12% ao ano o Brasil voltou a ser uma opção atraente para as estratégias de renda fixa. A expectativa de inflação para o ano está em 6,86%. Assim, o ciclo de alta da taxa SELIC deve continuar, razão pela qual ativos vinculados a taxa de juro CDI voltaram para o radar dos investidores.

Além disso, teremos adiante um novo ciclo eleitoral, com suas típicas incertezas e volatilidade, rumores de mercado e ruídos nas notícias.

Em relação as expectativas de mercado para 2022, vide abaixo:

ESTIMATIVAS DO RELATÓRIO FOCUS

PREVISÃO	2022
Produto Interno Bruto (PIB)	0,50%
Inflação	6,86%
Taxa básica de juros (Selic)	13,00%
Dólar	R\$ 5,25
Balança comercial (saldo)	US\$ 65,00 bilhões
Investimento estrangeiro direto	US\$ 59,00 bilhões

Fonte: Banco Central

Índice de Referência (IPCA + 5,04% aa *) - Estimativa 2022	12,25% ao ano
---	----------------------

* Taxa de juro real máxima

A composição da dívida pública, incluindo os seus prazos de vencimento, a moeda que é emitida e os indexadores utilizados constituem fatores que contribuem para explicar a remuneração oferecida pelos títulos públicos federais.



Handwritten signature and initials.

O quadro a seguir captura o cenário de juros e indica que as taxas reais (acima da inflação) estão acima de 5,50% ao ano em alguns títulos NTN-B (fundos IMA-B) nos vencimentos abaixo (vide terceira coluna da esquerda para a direita):

Prazo de Vencimento	Tipo de Fundo de Investimento	Taxa de juro REAL ao ano	Inflação projetada IPCA	Rentabilidade Total NOMINAL ao ano
15/05/2023	IDKA 2	5,5563%	6,86%	12,80%
15/08/2026	IMA-B 5	5,2133%	6,86%	12,43%
15/08/2030	IMA-B 5+	5,4179%	6,86%	12,65%
15/05/2055	IMA-B 5+	5,6523%	6,86%	12,90%

Fonte: ANBIMA

De acordo com o quadro abaixo, os fundos da família IRF-M (Pré-Fixados) operam com as seguintes taxas de juro nominais para os vencimentos 2023 a 2025.

Vencimento	Tipo de Fundo de Investimento	Rentabilidade Total ao ano
2023	IRF-M 1	12,8045%
2024	IRF-M	12,2665%
2025	IRF-M 1+	11,6105%

Fonte: ANBIMA

RESUMO DAS CLASSES E SEGMENTOS

a) RENDA FIXA: TÍTULOS PÚBLICOS FEDERAIS. Fundos da família IRF-M estão com taxas de juros médias aproximadas entre 11,61% e 12,80% ao ano. Fundos da família IRF-M, IRF-M 1+ e IMA-B 5+ capturam taxas de juro mais elevadas, embutindo maior risco e sujeitos a maiores oscilações. Com a expectativa de inflação ainda elevada para 2022, a aplicação em fundos da família IMA-B devem capturar retornos superiores de capital a médio prazo. Os fundos CDI (referenciados) e IRF-M1 (hum) propiciam maior estabilidade de retorno, embora em patamares mais baixos de rentabilidade.

b) RENDA VARIÁVEL (AÇÕES): o mercado de renda variável apresenta janelas de oportunidades para compras de ações a médio prazo, desde que efetuadas de forma ordenada, com estratégias distintas, formando diversificação de carteira. Importante manter posição no segmento, com perfil de longo prazo. Fundos Multimercados (com renda variável) também surgem como boa alternativa.

DI BLASI CONSULTORIA FINANCEIRA LTDA

CNPJ 03.866.812/0001-02

CONSULTORIA DE INVESTIMENTOS HABILITADA PELA COMISSÃO DE

VALORES MOBILIÁRIOS - CVM

www.diblasiconsultoria.com.br

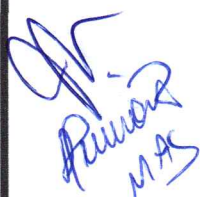

c) EXTERIOR: Aplicações no segmento “Exterior” funcionam como mecanismo de diversificação da carteira, com menor correlação com o mercado doméstico. Importante avaliar as diferentes estratégias dos produtos oferecidos para o correto entendimento dos mecanismos de geração de valor para a carteira de investimentos, inclusive em relação ao comportamento da taxa de câmbio.

d) ROTAÇÃO DA CARTEIRA: Neste cenário de oscilações de preços e na rentabilidade nos produtos, importante o equilíbrio das carteiras de investimentos. Distribuição os recursos de acordo com perfil de risco estabelecido nas Políticas de Investimentos, com a calibragem de curto, médio e longo prazo. O desenho abaixo ilustra os produtos de investimento e os seus respectivos ciclos de maturação (captura dos melhores retornos).

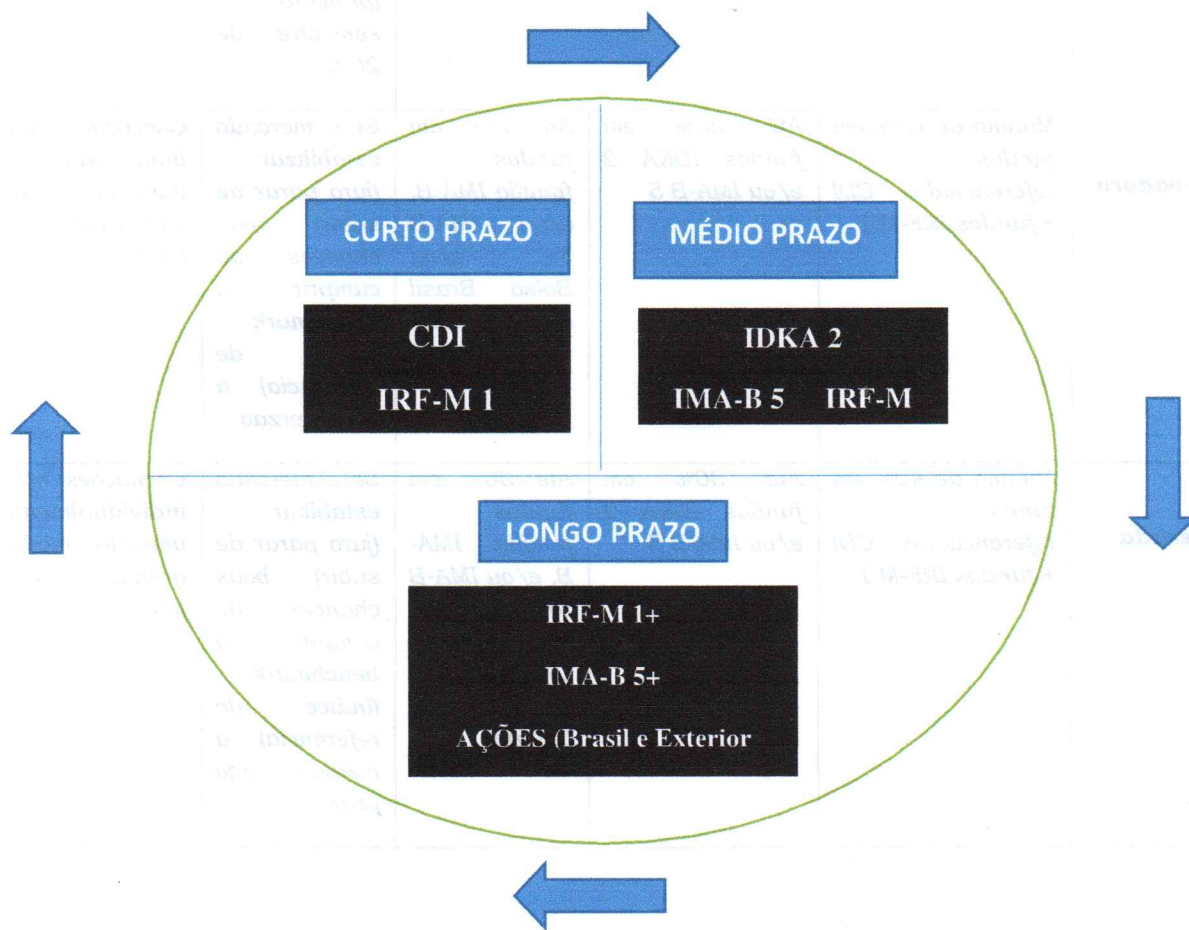

O quadro a seguir sumariza, de forma indicativa, 03 perfis de investimentos para este primeiro quadrimestre do ano:

PERFIL INDICATIVO DA CARTEIRA	ALOCÇÃO RECURSOS			VANTAGEM	DESVANTAGEM
Defensiva	100% em fundos referenciados CDI + fundos IRF-M 1			Retornos mais estáveis, em patamar compatível com a meta atuarial no curto prazo (primeiro semestre de 2022).	Visão e retornos de curto prazo. Risco de não alongamento da carteira e deixar de capturar retornos maiores a médio e longo prazo.
Conservadora	Mínimo de 60% em fundos referenciados CDI + fundos IRF-M 1	Até 25% em fundos IDKA 2 e/ou IMA-B 5	Até 15% em fundos família IMA-B, e/ou IMA-B 5+, e/ou Bolsa Brasil e/ou Exterior	Se o mercado estabilizar (juro parar de subir) boas chances de cumprir o benchmark (índice de referência) a médio prazo	Oscilações nos fundos individualmente, com impactos pequenos a moderados na carteira total
Moderada	Mínimo de 40% em fundos referenciados CDI + fundos IRF-M 1	Até 30% em fundos IDKA 2 e/ou IMA-B 5	Até 30% em fundos família IMA-B, e/ou IMA-B 5+, e/ou IRF-M e/ou IRF-M 1+ e/ou Bolsa Brasil e/ou Exterior	Se o mercado estabilizar (juro parar de subir) boas chances de cumprir o benchmark (índice de referência) a médio e longo prazo	Oscilações nos fundos individualmente, com impactos moderados a grandes na carteira total

Assunto **Re: Orientações Alocações Abril/22**
De Paulo Di Blasi <prblasi@hotmail.com>
Para CAMILA CHRISTINE SIMÕES CAMARGO <camila@prevgon.mg.gov.br>
Data 2022-04-19 09:39

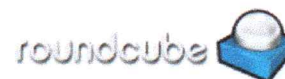

Bom dia Camila!

Sim. Mantemos a estratégia.

Recursos novos (aportes mensais) direcionar para o CDI.

Juro ainda deve subir.

Att
Paulo Di Blasi

Obter o [Outlook para Android](#)

From: CAMILA CHRISTINE SIMÕES CAMARGO <camila@prevgon.mg.gov.br>
Sent: Tuesday, April 19, 2022 9:36:20 AM
To: Paulo Di Blasi <prblasi@hotmail.com>
Subject: Orientações Alocações Abril/22

Paulo, bom dia!

Gostaria de sua orientação para com nossas alocações deste mês.

Sigo a estratégia que estamos seguindo de aplicar no CDI ainda?

Atenciosamente,

CAMILA CHRISTINE SIMÕES CAMARGO
Diretora Presidente
Instituto de Previdência Municipal de Gonçalves – PREVGON
Minas Gerais
(35) 99988-6730

Pr
Ainda
MAS